

Studio Tecnico Salani

progettazione, architettura, design ...

P.zza L. Garevoli, n° 76 - 56017 San Giuliano Terme (PI) - tel/fax 050/81.89.88 - E-mail: office@studiosalani.eu

Progetto: Piano di Recupero, porzione La Bucci, Gello		Oggetto: <input type="checkbox"/> Planimetria generale <input type="checkbox"/> Piane <input type="checkbox"/> Sezioni <input type="checkbox"/> Prospetti <input type="checkbox"/> Particolari <input type="checkbox"/> Ulteriori	
UMT 1 - annesso esterno			
- Pianta - Prospetti			
Ubicazione:			
Comune: San Giuliano Terme		Data:	
Località: Gello			
Via: di Signario		Scala: 1:100	
		n° civ.	
Proprietà:		Tavola n°: 11	
Soc. F. via S.r.l.		Settembre 2022	
I progettisti		La proprietà	
Ing. FRANCESCO BALDINI ORDINE INGEGNERI SAN PIETRO DI PISA N° 2549 INGEGNERE CIVILE E AMBIENTALE L. 108/1978, 108/1978, 108/1978, 108/1978		U.T. E. 24 Gelo, Bucci P. 108/1978, 108/1978, 108/1978, 108/1978	

I disegni e le specifiche come documenti della prestazione professionale, sono e dovranno rimanere di proprietà dello Studio Tecnico Salani e non dovranno essere utilizzati in alcun caso salvo autorizzazione dello Studio Medesimo.

STATO ORIGINARIO

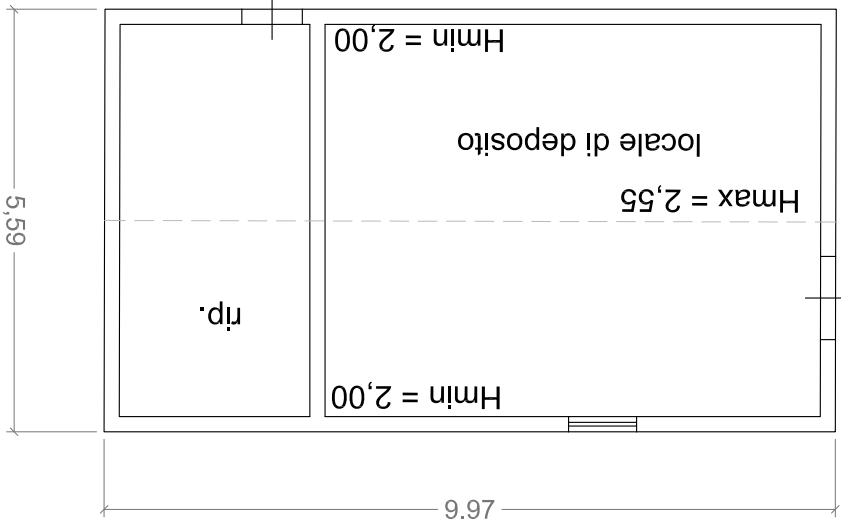

STATO di PROGETTO

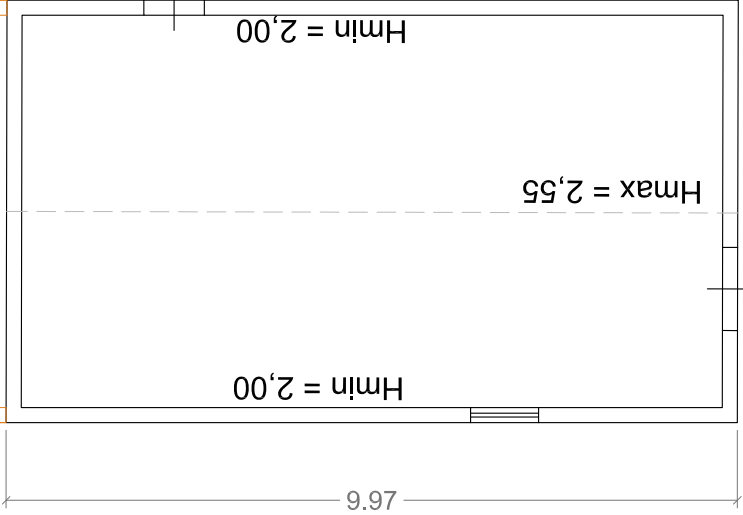

PIANTA

PIANTA
(planimetria catastale al 2007)

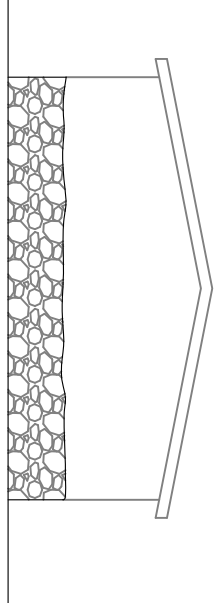

PROSPETTI

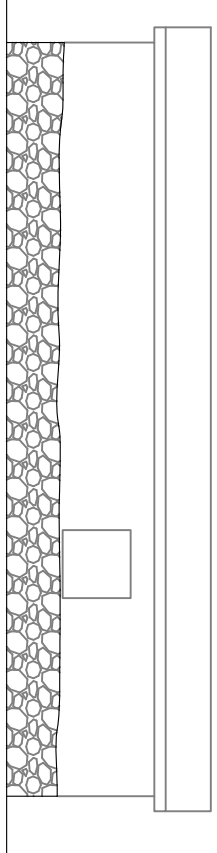

Periplato

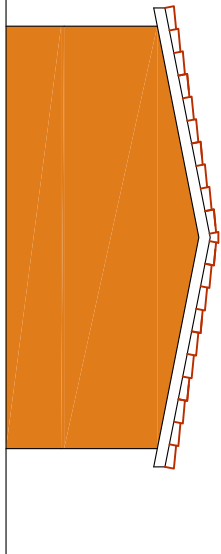

PROSPETTI



Foto aerea al 2007



Foto

stato attuale

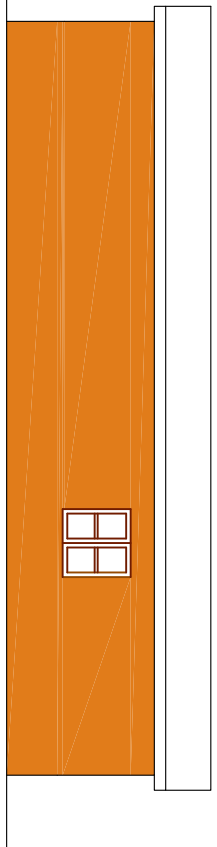